

TOROS GARANTIDOS

SANTA MAGDALENA

de Jorge Barbosa y flia



36° REMATE ANUAL
en la Estancia



**50 TOROS
+ 10 VIENTRES**

Inmunizados + capacidad de servicio

**Polled Hereford.
A. Angus y Red Angus
TODO PEDIGRI CON EPD**



Remata:

Zambrano & Cía.
1^{ra} Empresa Nacional de Servicios Agropecuarios
www.zambrano.com.uy • zambrano@zambrano.com.uy

Cabaña invitada

SIERRA VISTA

de Puig Hnos



Rusticidad, fertilidad, mansedumbre...



facilidad de parto, altas ganancias y eficiencia...

Bienvenidos!! La Cabaña **Santa Magdalena** tiene el agrado de invitarlos a su 36° Remate Anual de toros Polled Hereford y Red Angus, el **13 de Octubre** al mediodía, **en la Estancia!!** (ruta 8 km 95.5).

Trabajamos siempre con el objetivo claro de producir reproductores rústicos, funcionales, con mucha carne, y con un buen paquete de datos objetivos, poniendo especial énfasis en los caracteres de facilidad de parto y de ganancia de peso.

En las hembras seleccionamos por fertilidad y funcionalidad, buscando vacas rústicas, que se preñen todos los años y nos den terneros pesados al destete. Hace 3 años empezamos con entore de 15 meses con buen suceso, permitiendo acelerar el avance genético.

Estamos muy contentos con el reciente triunfo logrado en la Central de Kiyu de la Soc Criadores de Hereford. **"George"** RP 2164 (Masterplan x Victor 719) **fue el mejor toro de la Prueba 2025**, a partir de una valoración integral que toma en cuenta eficiencia en corral en el primer invierno, ganancia de peso, fenotipo y epd. Repitiendo lo logrado en 2020 con "EFICIENTE"

El plantel Red Angus lo comenzamos en 2020, con la adquisición de vientres de El Yunque, Alianza Angus y Cambapyta. Estas madres las venimos combinando con inseminación con las mejores sangres argentinas, y recientemente incorporamos otro toro padre de Cabaña El Yunque (obtuvieron Gran Campeón Prado 2025). En el Angus buscamos animales moderados y muy carnudos, e ir mejorando paulatinamente los valores de EPD.

La cabaña se combina con el negocio de recría de machos o hembras para feedlot o faena, junto con un sistema ovino también, que resulta en una producción de carne que los últimos años esta estabilizada por arriba de 200 kg/ha/año.

Ofreceremos 25 toros Polled Hereford, 13 toros Red Angus, todos PI con datos objetivos.

Cabaña invitada Sierra Vista de la flia. Puig.

Ofrecerán 15 toros Aberdeen Angus de pedigrí, 5 vaquillonas PI y 12 vaquillonas SA Aberdeen Angus.

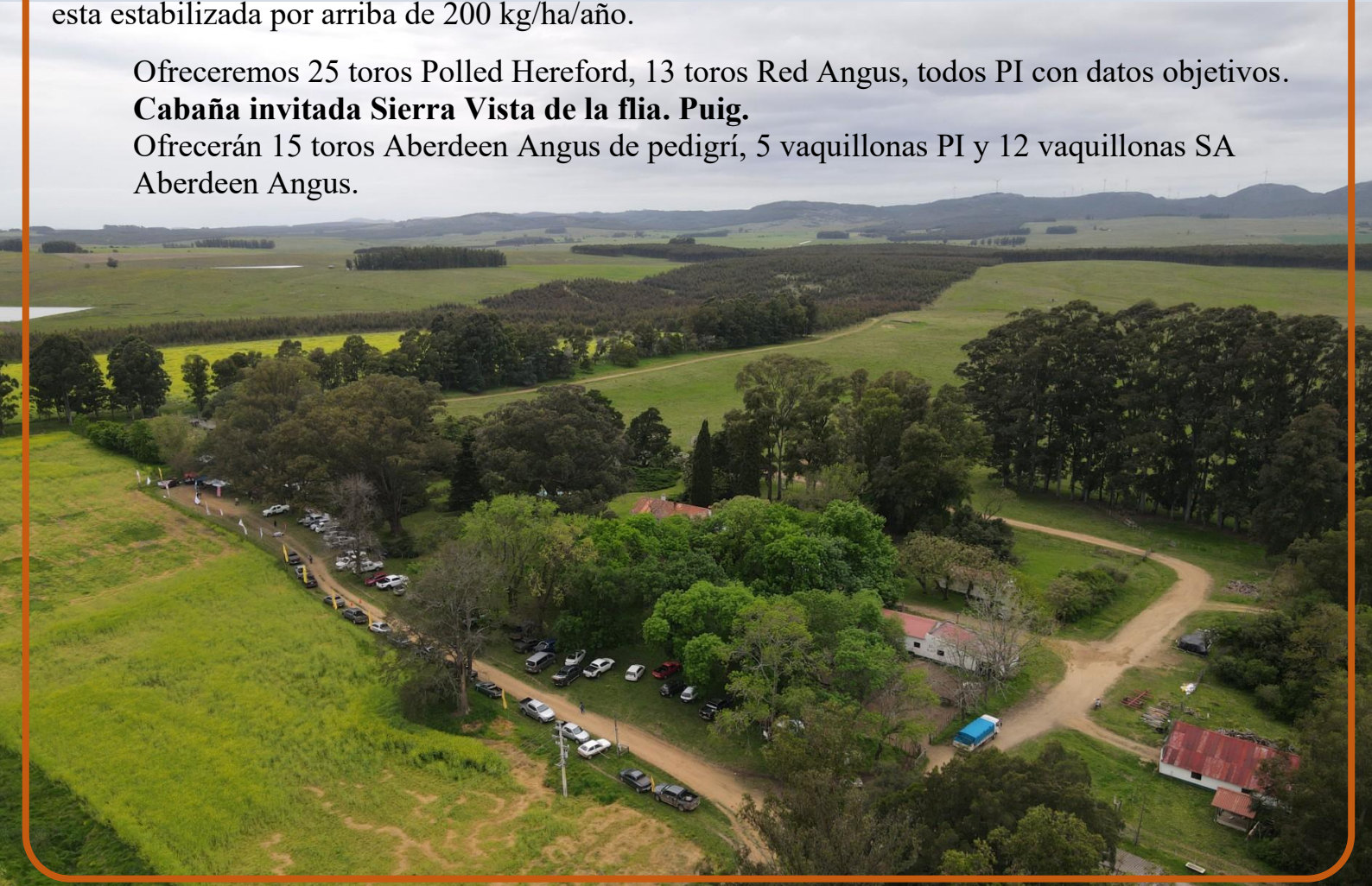

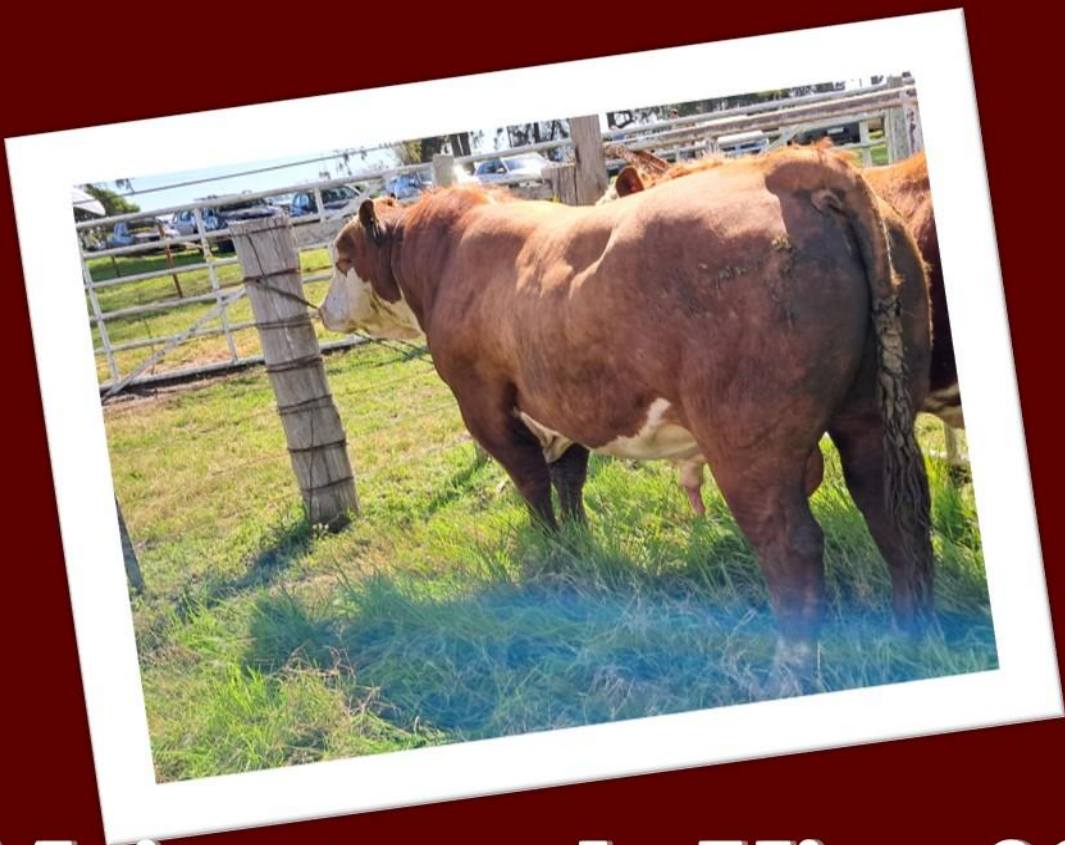

Mejor toro de Kiyu 2025



HBU	1593092	RP	2164	Nombre	2164 SM MASTERPLAN	
Nacimiento	23/08/2023		Sexo	Macho	Origen	
	EPD	Acc	100	50	0	
FPdir	6.3	0.34		30%		Registros
Nac.	0.6	0.50		20%		Rodeos
Destete	33.3	0.45		5%		Ver hij
15 meses	53.9	0.45		5%		
18 meses	55.7	0.28		5%		
Peso.Adulto	48.6	0.36	90%			
FPmat	5.0	0.35		5%		
Leche	13.5	0.30		20%		
AOB	4.320	0.40		5%		
GRASA	0.380	0.40		10%		
MARBLING	0.250	0.40		5%		
Circ.Esc.	1.70	0.38		5%		
EfC	107.7	0.23		10%		
Ind.Sel.Cria	198			5%		
Ind.Completo	123		60%			
G_EPD	G					

Sanidad y Aptitud Garantizada

Todos los toros de este catálogo cuentan con controles clínicos y sanitarios completos, realizados bajo supervisión profesional, asegurando animales listos para trabajar con respaldo sanitario y reproductivo.

Examen clínico y medición testicular en cepo: cada toro fue evaluado objetivamente, garantizando el correcto desarrollo y la funcionalidad de su aparato reproductor.

Aptitud Reproductiva Garantizada (NAPTA – Normas de Aptitud para la Prueba de Toros): todos los toros fueron revisados en su habilidad de monta y capacidad funcional, cumpliendo con los estándares reproductivos requeridos.

Negativos a Brucelosis y Tuberculosis: todos los toros han sido testeados oficialmente, garantizando rodeos libres de estas enfermedades de control obligatorio.

Los toros de SM presentan protección contra Tristeza Parasitaria: inmunizados frente a Babesia bigemina, Babesia bovis y Anaplasma marginale.

Vacunación Reproductiva Completa: cobertura frente a las principales enfermedades que comprometen la fertilidad, asegurando mayor eficiencia en el servicio.

Programa Sanitario de Campaña: vacunados contra Clostridiosis y Carbunco bacteriano, previniendo enfermedades de alta mortalidad.

🔗 Raspaje Reproductivo

Todos los toros cuentan con raspaje negativo a Campylobacter, realizado en el Laboratorio del Norte mediante técnica PCR, lo que brinda la máxima confiabilidad diagnóstica.

👉 Así, cada toro se entrega con la máxima garantía sanitaria y reproductiva, brindando la tranquilidad de incorporar animales aptos, fértiles y prontos para trabajar

- Los toros de SM están certificados por el Dr. Juan Andrés García Pintos.
- Los toros de Sierra Vista están certificados por el Dr. Germán Noguera.



REFERENCIAS DE DATOS

FAC PARTO (Facilidad de parto directa): Facilidad que tendrán las hembras apareadas con ese toro. Cuanto mas positiva mejor.

PN (Peso al nacer): peso al nacer del ternero en relación a la media de la población.

PD (Peso al destete): refleja la habilidad de crecimiento del ternero previo al destete.

P18 (Peso a los 18 meses): refleja la habilidad de crecimiento del ternero desde el destete hasta el año y medio.

LECHE (Habilidad lechera): refleja la habilidad materna de las hijas de ese toro.

AOB (Area de ojo de bife): indica el rendimiento de la carcasa del animal adulto.

CE (Circunferencia escrotal): esta asociada a la fertilidad del toro y a la edad de entrada en pubertad de su progenie.

I CRIA (Indice de selección de cría): indica el ingreso marginal posible de obtener por seleccionar por determinado toro en un sistema criador con venta de terneros y vacas gordas.

ICC: Índice de ciclo completo.



EPD's HEREFORD JULIO 2025

EVALUACION GENETICA
PANAMERICANA



Ubicación del animal en la población para cada característica.

Tabla de percentiles de animales evaluados nacidos en los últimos cinco años en Uruguay.

% SUPERIOR	FPdir	PESO AL NACER	PESO AL DESTETE	PESO A 15 MESES	PESO A 18 MESES	PESO ADULTO DE VACA	FPmat	HABIL. LECHERA	AOB	GRASA	MARB	CIR. ESC.	EIC	INDICE CRIA	INDICE COMPLETO
1%	13,8	-0,6	31,3	50,7	57,1	24,9	5,9	16,9	4,650	0,610	0,310	1,7	112,6	189	173
5%	10,6	0,0	29,0	46,9	52,7	30,0	4,1	14,8	3,870	0,430	0,200	1,4	108,7	172	157
10%	9,0	0,3	27,8	45,0	50,4	32,6	3,0	13,8	3,550	0,360	0,160	1,3	106,8	164	150
20%	7,2	0,7	26,4	42,8	47,7	35,5	1,8	12,6	3,100	0,280	0,130	1,2	104,4	154	142
30%	5,8	1,0	25,4	41,3	45,8	37,5	1,0	11,8	2,770	0,230	0,100	1,1	102,7	148	136
40%	4,8	1,1	24,5	40,1	44,1	39,3	0,3	11,2	2,520	0,180	0,090	1,0	101,3	142	131
50%	3,8	1,3	23,8	39,0	42,6	41,0	-0,3	10,6	2,260	0,150	0,070	0,9	99,9	136	126
60%	2,9	1,5	23,0	37,8	41,1	42,7	-0,9	9,9	2,000	0,100	0,060	0,9	98,4	131	122
70%	1,8	1,7	22,1	36,6	39,5	44,6	-1,6	9,3	1,740	0,080	0,040	0,8	96,7	126	117
80%	0,6	1,9	21,1	35,2	37,5	46,9	-2,4	8,6	1,420	0,030	0,020	0,7	95,1	119	111
90%	-1,2	2,2	19,8	33,1	34,7	50,1	-3,6	7,5	1,030	0,000	-0,010	0,6	92,6	111	102
95%	-2,9	2,5	18,6	31,3	32,1	53,1	-4,7	6,7	0,650	-0,050	-0,040	0,4	90,3	103	95
99%	-5,9	3,1	16,2	27,9	27,3	59,5	-6,8	5,1	-0,060	-0,150	-0,100	0,2	85,8	89	79

PADRES HEREFORD DE SANTA MAGDALENA

Masterplan

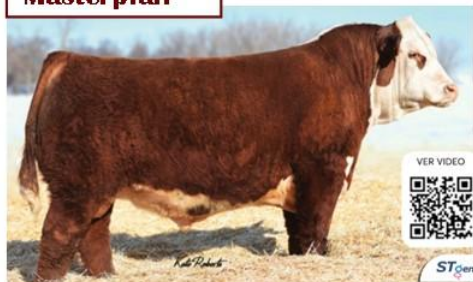

THE MASTERPLAN 183F

RP

HBU: 1579086

Masterplan es posiblemente uno de los mejores toros jóvenes jamás producidos en el programa de Topp. Su madre es una vaca de cuerpo excepcionalmente profundo y buena ubre que transmite todos los rasgos necesarios para su uso en entornos difíciles.

Masterplan proporciona un aspecto poderoso e inolvidable con un cuerpo tremendo y una estructura impecable.

Homocigoto mocho, pigmento 100/100.

RP	NAC	FPDIR	NAC	DEST	15M	18M	PA	FPMAT	LECHE	AOB	GRASA	MARBLING	CE	EFC	ICRIA	ICC
	10/02/2018	4.2	0.9	32.6	56.4	58.4	58.3	2.6	7.9	4.260	0.840	0.580	1.7	96.1	168	132
% DE UBICACIÓN EN POBLACION		40	30	1	1	1	95	20	80	10	30	1	1	80	10	40

Big Country



TH BIG COUNTRY 537G ET

RP

HBU: 1579341

Uno de los toros mas buscados del programa genético de Topp Herefords. Facilidad de parto y crecimiento excepcional con un fenotipo destacable. Pedigree que se destaca por sus rasgos de parto y maternales. Pigmentación 100/100.

RP	NAC	FPDIR	NAC	DEST	15M	18M	PA	FPMAT	LECHE	AOB	GRASA	MARBLING	CE	EFC	ICRIA	ICC
	08/02/2019	10.9	-0.5	29.7	43.6	48.3	30.4	7.2	19.1	3.870	1.170	0.140	1.3	100.3	209	138
% DE UBICACIÓN EN POBLACION		5	1	5	20	20	10	1	1	10	5	20	10	50	1	30

Morro



MORRO

RP 616

HBU: 1564906

Morro, Campeon 2 años Menor Prado 2022.

Fenotipo bien moderado, muy profundo y muy carnudo atrás. Color bien oscuro, ojos bien pigmentados y escondidos. Epd completísimo, con alta facilidad de parto, alto crecimiento y calidad de carcasa

RP	NAC	FPDIR	NAC	DEST	15M	18M	PA	FPMAT	LECHE	AOB	GRASA	MARBLING	CE	EFC	ICRIA	ICC
616	02/10/2020	7.7	0.8	23.3	41.8	45.1	30.5	2.8	7.6	2.840	0.250	0.100	1.40	SD	135	148
% DE UBICACIÓN EN POBLACION		20	30	60	30	40	10	20	90	30	30	30	5	SD	60	20

Guante Blanco



SANTA INES 10291 LEADER

RP

HBU: 1548942

Moderado, ancho, color bien firme y pigmentación 100/100.

DPDS muy destacados, con bajo PN, buen crecimiento y espectaculares datos de carcasa.

Reservado campeón ternero Prado 2020.

RP	NAC	FPDIR	NAC	DEST	15M	18M	PA	FPMAT	LECHE	AOB	GRASA	MARBLING	CE	EFC	ICRIA	ICC
10291	02/10/2018	7.9	0.4	28.3	44.0	53.1	30.0	5.5	12.1	5.420	0.560	0.110	1.5	92.3	179	163
% DE UBICACIÓN EN POBLACION		20	20	10	20	5	5	5	30	5	5	30	5	95	5	5

PADRES HEREFORD DE SANTA MAGDALENA

Gregorio



GREGORIO 092

RP 092

HBU: 1553502

Moderado, ancho, color bien firme y pigmentación 100/100.

DPDS muy destacados, con bajo PN, buen crecimiento y espectaculares datos de carcasa.

Reservado campeón ternero Prado 2020.

RP	NAC	FPDIR	NAC	DEST	15M	18M	PA	FPMAT	LECHE	AOB	GRASA	MARBLING	CE	EFC	ICRIA	ICC
92	5/8/2019	8.5	0.7	32.9	50.0	55.7	45.9	2.2	11.1	4.650	0.410	0.130	1.40	93.9	188	137
% DE UBICACIÓN EN POBLACION		20	20	5	5	5	80	20	50	5	10	20	5	90	5	30

Shubert



SHUBERT (SM VICTOR 1503)

RP 1503

HBU: 1545855

Toro de la cabaña integrante Lote Campeón de Expo Minas 2020.

Toro muy largo, de lomo firme, con buenos aplomos, con muy linda cabeza y ojos colorados muy bien insertados.

Epd espectacular. Se ubica en el 5% superior a la raza en facilidad de parto, peso al nacer, peso 18 meses, grasa, e índices económicos de cría y ciclo completo.

Semen disponible en SERGEN

RP	NAC	FPDIR	NAC	DEST	15M	18M	PA	FPMAT	LECHE	AOB	GRASA	MARBLING	CE	EFC	ICRIA	ICC
1503	13/8/2018	7.7	0.0	28.3	46.6	57.5	37.6	0.1	13.4	2.580	0.360	-0.030	1.10	107.1	175	167
% DE UBICACIÓN EN POBLACION		20	5	10	10	5	40	50	20	40	10	95	30	10	5	5

SM Home10Y



SM 1876

RP 1876

HBU: 1545855

SM 1876: destacado hijo de Hometown 10Y, en una madre línea Absolute, usado como padre con 1,5 años, trabajando muy bien. Mucha carne, costilla, color oscuro y pigmento.

RP	NAC	FPDIR	NAC	DEST	15M	18M	PA	FPMAT	LECHE	AOB	GRASA	MARBLING	CE	EFC	ICRIA	ICC
1876	24/02/2021	2.9	1.0	23.7	32.2	35.2	39.7	0.3	11.4	1.870	0.130	0.070	1.00		141	92
% DE UBICACIÓN EN POBLACION		60	30	60	70	90	50	40	40	70	60	50	40		50	100

TOROS POLLED HEREFORD DE PEDIGRI

LOTE	RP	Edad	Padre	Abuelo Mat	PN	PD	P18M	LECHE	AOB	CE	IC	ICC	CE	Pigmento	Peso
1	2160	2 años	BIG COUNTRY	KAKA	0,1	24,1	45,9	12,5	1,610	0,60	147	144	39	60/100	638
		% UBIC. POBLACION				10	50	30	30	80	90	40			
	2225	2 años	BIG COUNTRY	NEGRO JEFE	1,0	28,6	48,8	13,4	2,970	1,00	170	129	40	70/90	628
		% UBIC. POBLACION				30	10	20	20	30	40	10			
	2227	2 años	MORRO	SM 815	0,7	21,6	39,5	6,5	1,870	0,90	116	129	41	100/100	707
		% UBIC. POBLACION				20	80	70	100	70	50	90			
2	2027	3,5 años	HOME 33	HOMET 27A	1,0	20,1	33,2	10,5	0,770	0,90	121	105	37	100/0	835
		% UBIC. POBLACION				30	90	95	60	95	50	80			
	2033	3,5 años	HOME 33	BINGO	2,1	23,4	40,4	10,4	1,290	0,70	139	138	39	100/100	870
		% UBIC. POBLACION				90	60	70	60	90	80	50			
	2054	3 años	BOLT	VICTOR	0,6	27,8	42,5	9,3	3,480	1,00	155	106	38	100/100	820
		% UBIC. POBLACION				20	10	60	70	20	40	20			
3	2145	2,5 años	GREGORIO	CAL 218	1,0	25,8	42,2	7,7	2,260	0,80	135	113	39	100/100	784
		% UBIC. POBLACION				30	30	60	90	50	70	60			
	2151	2,5 años	GREGORIO	SM 815	1,9	31,6	51,7	10,4	3,870	1,20	180	138	39	50/100	794
% UBIC. POBLACION				80	5	10	60	5	20	5	30				
4	2186	2 años	MORRO	HOME 33	0,8	23,3	46,4	8,8	2,580	1,30	133	143	34	0/70	647
		% UBIC. POBLACION				30	60	30	80	40	10	60			
	2194	2 años	BIG COUNTRY	HOME 33	0,2	24,7	39,5	15,4	2,060	1,10	166	113	39	70/70	596
		% UBIC. POBLACION				10	40	70	5	60	30	10			
	2195	2 años	SHUBERT	G. INQUIETA	0,6	25,9	47,7	10,5	2,320	1,00	152	139	39	10/100	632
% UBIC. POBLACION				20	30	20	60	50	40	30	30				



TOROS POLLED HEREFORD DE PEDIGRI

LOTE	RP	Edad	Padre	Abuelo Mat	PN	PD	P18M	LECHE	AOB	CE	IC	ICC	CE	Pigmento	Peso
5	2208	2 años	SHUBERT	HOMET 27A	0,2	23,7	48,9	10,8	1,230	0,80	139	151	39	100/100	644
		% UBIC. POBLACION				10	60	20	50	90	70	50			
	2209	2 años	GUANTE BLANCO	NEGRO JEFE	0,9	25,0	46,4	10,3	4,840	0,80	146	149	37	70/0	649
		% UBIC. POBLACION				30	40	30	60	5	70	40			
	2218	2 años	GUANTE BLANCO	SIP CAMPERO	0,4	23,1	43,8	10,7	3,230	1,40	139	126	38	100/100	594
		% UBIC. POBLACION				20	60	50	50	20	5	50			
	2223	2 años	SM HOME 10Y	DOÑA ADELA	0,6	22,5	35,1	12,1	2,260	0,90	140	101	38	100/100	639
		% UBIC. POBLACION				20	70	90	30	50	50	50			
6	2202	2 años	BIG COUNTRY	VICTOR	0,2	28,4	39,0	14,9	2,500	1,20	180	89	34	70/90	597
		% UBIC. POBLACION				10	10	80	5	40	20	5			
	2210	2 años	SHUBERT	PINGO VIEJO	0,5	26,9	46,0	11,4	0,580	1,10	161	133	36	100/100	653
		% UBIC. POBLACION				20	20	30	40	100	30	20			
	2246	2 años	MORRO	HOMET 27A	0,4	20,3	40,1	7,8	1,350	1,00	113	130	39	100/0	555
		% UBIC. POBLACION				20	90	70	90	90	40	90			
	2248	2 años	MORRO	HOME 33	1,0	22,5	44,3	11,0	1,610	1,50	141	140	38	100/100	602
		% UBIC. POBLACION				30	70	40	50	80	5	50			
7	2252	2 años	MORRO	HOME 33	0,9	19,7	38,7	9,5	2,130	1,30	121	133	38	100/100	559
		% UBIC. POBLACION				30	95	80	70	60	10	80			
	2197	2 años	BIG COUNTRY	VICTOR	0,1	27,5	44,9	15,6	2,650	1,40	182	117	38	100/100	659
		% UBIC. POBLACION				10	20	40	5	40	5	5			
	2234	2 años	MORRO	SIP CAMPERO	0,2	21,4	44,0	9,2	2,130	1,50	124	130	38	100/100	654
		% UBIC. POBLACION				10	80	50	80	60	5	80			

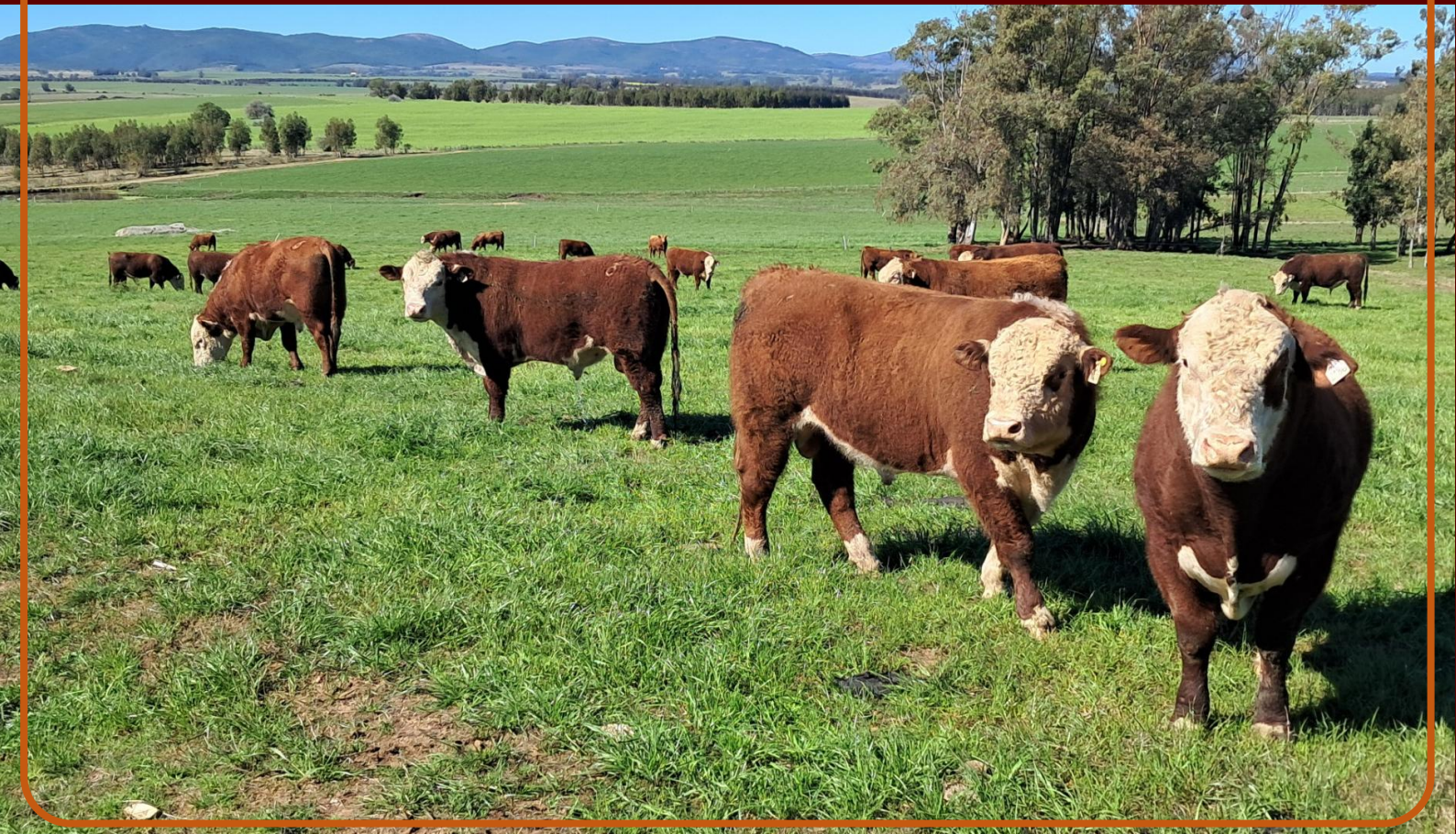

PADRES RED ANGUS DE SANTA MAGDALENA

Vital



LAS LILAS 3479 ESENCIAL SENSATION

RP

HBU: 177618

Vital es un toro moderado, de gran calidad racial y un dorso firme y musculoso.

Combina una de las sangres más típicas de Argentina (Esencial) con líneas Americanas por Basin Sensation 702 E.

Semen de gran fertilidad y productor de un gran padrón racial.

RP	NAC	NAC	DEST	ISM	PA	LECHE	AOB	GRASA	MARBLING	CE
	26/05/2014	-0.11	13.33	17.39	18.54	-2.36	0.740	0.031	0.030	0.05
% DE UBICACIÓN EN POBLACION		20	50	40	60	70	50	40	40	60

Danielito



DANIELITO

RP 473

HBU: 178730

Precio máximo en Remate de Alianza Angus 2021.

Muy buena estructura y aplomos, muy largo y costillado. Epd muy potente en datos de crecimiento y AOB

RP	NAC	NAC	DEST	ISM	PA	LECHE	AOB	GRASA	MARBLING	CE
473	28/09/2019	1.69	18.82	30.00	28.53	2.07	1.674	-0.065	-0.003	0.65
% DE UBICACIÓN EN POBLACION		95	20	10	90	70	20	20	60	30



TOROS RED ANGUS PEDIGRI 2 AÑOS

LOTE	RP	Padre	Abuelo Mat	PN	PD	P18M	P.ADULTO	LECHE	AOB	CE	Peso
9	51	Danielito 473	Macachin Capo	1,99	21,98	29,63	29,39	-0,27	1,388	38	672
	55	Danielito 473	Cpyta Auracario	1,19	15,68	19,27	14,98	-0,07	0,839	40	623
	61	Danielito 473	RP70	0,66	20,73	33,29	29,8	2,38	0,734	38	710
10	57	Danielito 473	Yesquero	1,65	16,92	32,52	31,4	4,09	1,987	38	692
	62	Danielito 473	Macachin Capo	1,24	22,30	28,24	31,96	-2,29	0,290	38	657
	67	Danielito 473	Brutal	2,04	16,86	22,42	25,58	-1,05	0,299	38	625
11	56	VITAL	Sun King	-0,54	6,83	7,6	1,089	-1,77	-0,028	35	589
	59	Danielito 473	Paya 5104	0,98	12,49	28,07	23,14	5,4	1,512	39	643
	60	Danielito 473	Rubeta Quebran	0,99	18,14	26,08	24,41	0,62	0,987	38	681
12	49	VITAL	Yesquero	0,19	2,54	-0,38	3,16	-2,43	0,359	32	571
	63	Danielito 473	Cpyta Cachafaz	0,82	11,99	38,16	29,65	8,95	1,346	35	702
	65	Danielito 473	Vasco Federal	0,77	13,25	18,17	19,68	-0,19	1,047	38	602
	66	Danielito 473	Benelli	1,43	22,47	20,06	23,68	-5,39	0,788	37	631



¡Tu aliado en la manga!

+ REGISTROS

+ RÁPIDO

+ VERSÁTIL

+ FÁCIL

ROBSUTO

URUGUAYO



Disponible en tu App Store o Google Play.

 android  iOS

- ¡No más libreta! Registra y digitaliza sin esfuerzo.
- Tené el historial de tus trabajos en el bolsillo con la Baqueano App.
- Aprovechá mucho más toda la información de tus animales.
- Utilizá herramientas diseñadas para las exigencias del trabajo en la manga.
- Sumate a miles de clientes satisfechos, con el lector #1 del país.

baqueano 
Ganadería de precisión

 +598 92 019 917
+598 92 506 805

 info@bqn.com.uy

 www.baqueano.com.uy





Agro Veterinaria,
Raciones Balanceadas,
Instalaciones Rurales,
Fertilizantes, Fitosanitarios,
Herbicidas, Semillas

Maderas Nacionales e Importadas,
Insumos Agro Tecnológicos,
Indumentaria, Talabartería
Asesoramiento Técnico

“UNA EMPRESA DE PRODUCTORES PARA PRODUCTORES”

BATTLE Y HERRERA - LA ESQUINA MÁS POLÍTICA

DE MINAS TEL: 4442 5173 / 4442 3498

Email: supercampo@supercampo.net

www.supercampo.net



**Potenciá la digestibilidad.
Potenciá tu negocio.**



Con Biopremix, la fibra se convierte
en mayor producción de carne y leche.



CONOCÉ MÁS DE NOSOTROS Y
NUESTROS RESULTADOS

WWW.BIOPREMIX.COM





ESTANCIA

P

SIERRA VISTA

En el 2003 se realiza la liquidación total del plantel de Aberdeen Angus de la Estancia El Eucalipto de Alberto Puig Larraviñe en la Sociedad Rural de Durazno bajo el martillo de G. Zambrano & Cia.

Es en ese momento, convencidos del valor genético de años de selección decidimos adquirir un reducido número de vacas de pedigree, tomando en cuenta el tipo de animal que queríamos producir en nuestro campo de Solis Grande - Maldonado.

Una raza que nuestros antepasados pensaron que sus características eran las ideales para nuestros campos. Cuáles son esas cualidades?

El Angus es una raza productora de carne, reconocida por su precocidad reproductiva, facilidad de parto, aptitud materna y longevidad.

Los ejemplares de la raza deben poseer buenas masas musculares y producir carne de buena calidad (veteada, tierna, jugosa, sabrosa, etc.).

Año a año seguimos incorporando genética vía inseminación alejado de los extremos, buscando un tamaño intermedio le da equilibrio, funcionalidad y facilidad de terminación a pasto, así como también le permite ser muy eficiente en engorde a corral.

Siempre enfocados en la mejora continua para seguir perfeccionando nuestros Aberdeen Angus.

CABAÑA SIERRA VISTA

De Puig Hnos.

PADRES ABERDEEN ANGUS DE SIERRA VISTA

TOTO 10029



Este propio hermano de **CARADURA** es un toro no muy alto, extremadamente ancho y profundo, muy bien plantado en sus patas.

Su madre **TETÊ** (Res. Gran Campeona Prado 2012) es madre entre otros de **BAMBA** (Gran campeona Prado 2014 y Miss Angus of the Word).

Cachafas es un toro de cabaña Tres Marías de Gutiérrez, malgrado prematuramente pero que ha dejado una progenie destacadísima por tipoy performance en Argentina, Uruguay, Brasil y Canadá.

Sangres de exportación en un toro muy útil

PN	PD	HL	P18M	CE
1,06	11,16	-0,08	15,58	0,32

BENCHMARK



Benchmark representa todo lo que buscamos a la hora de incorporar un padre a nuestro catálogo. Segundo su excelente calidad racial, cabeza chica y definida, delantera suave, profundo pero a la vez de lomo firme y ancho. Tamaño moderado con estructura sólida, huesudo y de cuartos anchos y densos. Tercero su perfil de EPDs es fantástico, combina datos de facilidad de parto con crecimiento y datos de carcasa en el 10% superior para varias de las categorías. Además, que este toro haya sido incorporado por dos de los grandes programas genéticos de EEUU como Montana Angus

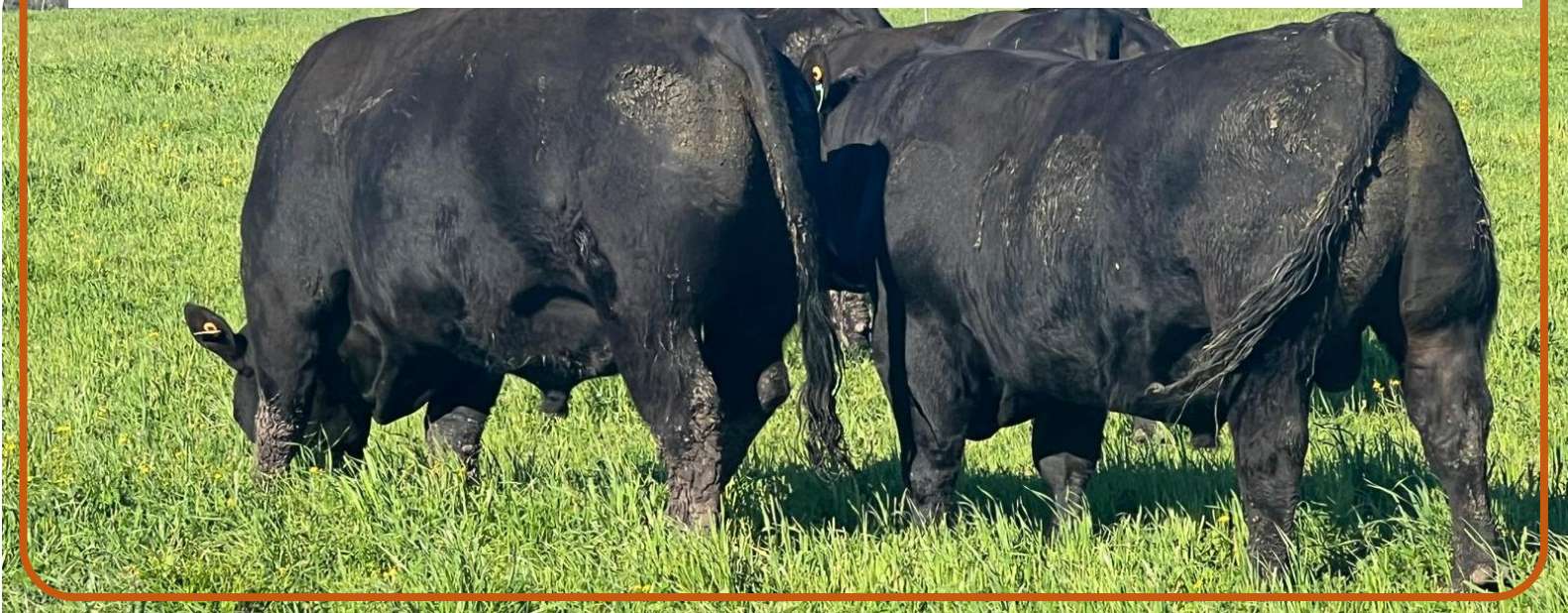

Ubicación del animal en la población para cada característica.

Percentil	CRECIMIENTO Y PRODUCCIÓN				CARACTERÍSTICAS MATERNALES				CANAL		
	Peso al NACER	Peso al DESTETE	Peso 18 MESES	Peso Adulto Vaca	CIRC. ESC.	Habilidad Lechera	Días al Parto	Parición en vaq. (%)	AOB	GRASA	MARBLING
5%	-0,65	22,22	31,50	-1,08	1,07	4,16	-3,3	3,8	2,412	0,112	0,088
10%	-0,34	20,26	28,10	2,71	0,89	3,01	-2,4	2,9	2,009	0,084	0,069
20%	0,01	17,81	24,18	7,60	0,67	1,73	-1,5	1,9	1,543	0,054	0,047
30%	0,23	16,01	21,29	11,01	0,52	0,85	-0,8	1,3	1,220	0,033	0,033
40%	0,41	14,45	18,79	13,76	0,40	0,13	-0,4	0,7	0,944	0,016	0,021
50%	0,58	12,94	16,43	16,18	0,28	-0,52	0,0	0,2	0,688	0,002	0,010
60%	0,74	11,40	14,01	18,46	0,16	-1,18	0,4	-0,4	0,440	-0,013	-0,001
70%	0,92	9,71	11,40	20,79	0,03	-1,90	0,9	-0,9	0,172	-0,029	-0,013
80%	1,13	7,69	8,20	23,41	-0,12	-2,76	1,4	-1,6	-0,133	-0,047	-0,027
90%	1,45	4,75	3,61	26,96	-0,33	-4,02	2,2	-2,7	-0,556	-0,074	-0,047
95%	1,74	2,22	-0,13	29,83	-0,51	-5,15	2,9	-3,5	-0,901	-0,099	-0,064



TOROS ABERDEEN ANGUS PEDIGRI

	RP	PADRE	ABUELO MATERNO	EDAD	CE.	NOMBRE	P. NACER	P. DESTETE	P. 18 MESES	P. ADULTO	CE	AOB	EGS
LOTE 1	707	BENCHMARK 9016	SAV BISMARCK 5682	3 Años		SIERRA VISTA 707	0.38	19.69	22.85	20.58	0.69	2.387	0.108
	708	BENCHMARK 9016	QUEBRANTADOR	3 Años	37	SIERRA VISTA 708	0.31	22.84	30.02	27.15	0.66		
	711	BENCHMARK 9016	SIERRA VISTA 437	3 Años	37	SIERRA VISTA 711	0.62	21.94	37.09	30.38	0.77	2.315	0.134
LOTE 2	742	BENCHMARK 9016	LA SORPRESA 425 BRILL	3 Años	38	SIERRA VISTA 742	0.17	21.85	30.95	25.87	0.81	2.949	0.135
	750	SIERRA VISTA 508	QUEBRANTADOR	3 Años	37	SIERRA VISTA 750	0.22	13.97	10.42	14.78	0.33		
	751	BAYUCUA 10029	BAYUCUA 8422 TE	3 Años	35	SIERRA VISTA 751	0.80	11.95	15.42	17.08	0.23	0.262	-0.035
LOTE 3	752	SIERRA VISTA 508	SAV BISMARCK 5682	3 Años	37	SIERRA VISTA 752	-0.37	13.78	19.88	20.38	0.34	0.151	-0.025
	766	BAYUCUA 10029	QUEBRANTADOR	3 Años	35	SIERRA VISTA 766	0.40	8.25	11.63	13.41		0.140	-0.024
	769	BAYUCUA 10029	QUEBRANTADOR	3 Años	38	SIERRA VISTA 769	0.26	6.31	6.04	9.62		0.090	-0.041
LOTE 4	785	EURO	SIERRA VISTA 437	2 Años		SIERRA VISTA 785	-0,13	14,41	15,52	0,27	-2,45	0,818	0,045
	786	EURO	PVF INSIGHT 0129	2 Años	35	SIERRA VISTA 786	1,24	18,70	21,88	0,45	-3,97	1,178	0,002
LOTE 5	789	EURO	EURO	2 Años	39	SIERRA VISTA 789	0,72	16,66	24,82	0,42	-0,01	1,536	0,02
	794	EURO	QUEBRANTADOR	2 Años	34	SIERRA VISTA 794	0,88	19,03	22,95	0,31	-3,22	1,28	-0,014
	799	EURO	QUEBRANTADOR	2 Años	34	SIERRA VISTA 799	0,44	13,39	20,61	S/D	0,07	0,034	-0,007

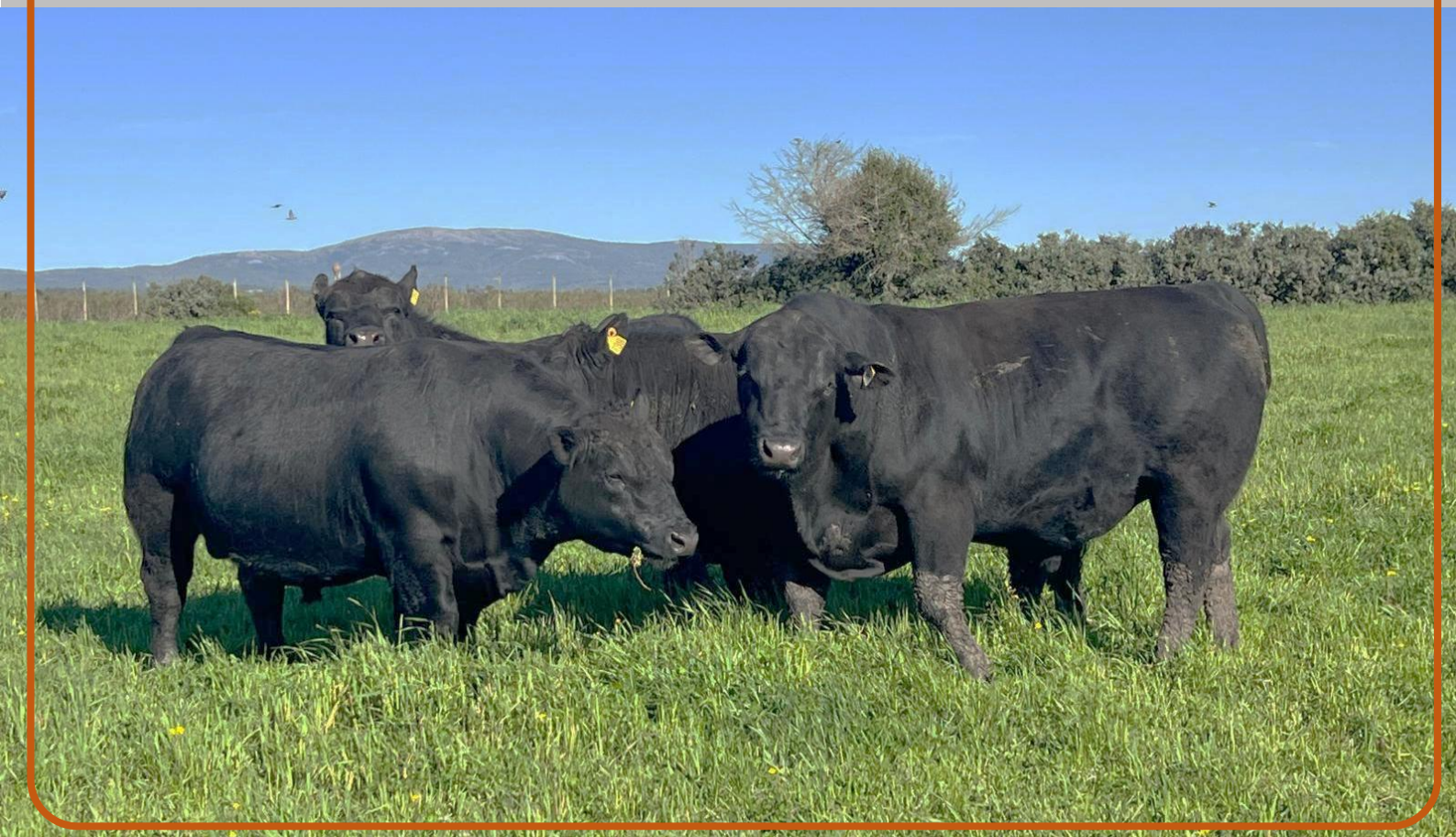

TOROS GARANTIDOS 2025

OFERTAS DE VIENTRES PARA ENTORAR

CABAÑA	RAZA	CATEGORIA	TIPO	EDAD	CABEZAS	PESO
SIERRA VISTA	ABERDEEN	VACAS	PI	4 AÑOS	5	437
	ANGUS	VAQ	SA	2 AÑOS	14	311

VAQUILLONAS ABERDEEN ANGUS PEDIGRI

	HBU	RP	EDAD	PESO	NOMBRE
LOTE 6	202724	609	4 años	430	SIERRA VISTA 609
	202729	614	4 años	426	SIERRA VISTA 614
	202745	630	4 años	470	SIERRA VISTA 630
	202752	637	4 años	420	SIERRA VISTA 637
	202785	671	4 años	438	SIERRA VISTA 671



CONDICIONES DEL REMATE

- ✓ Plazo 180 días libres para toros y 90 días para vientres
- ✓ Descuento 6% por pago contado para toros, y 3% vientres.
- ✓ Descuento 3% por compra de 3 toros + 1% adicional por cada toro extra.
- ✓ Descuento 2% cliente frecuente.



Flete gratis toros,
consultar para vientres.



plazarural
Pago con terneros

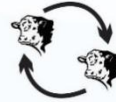

Plan canje
toros viejos

**PRE OFERTE
Y GANE!!**
4% Dto +
1 LECTOR BAQUEANO



Transmite:



Transmisión de Campo TV por internet
- www.zambrano.com.uy y sus redes sociales



MAPFRE

Seguro de vida por 30 días!!

LA FORRAJERA



PRODUCCION DE SEMILLAS CERTIFICADAS



VENTA DE AGROQUIMICOS Y FERTILIZANTES

RUTA 8 KM 116,5 MINAS-LAVALLEJA

laforrajeraminas@gmail.com



44420362-44421403



098383808



CDV

Experiencia y calidad en vacunas

TOROS PRODUCTIVOS...

GREGORIO



SRGen-25	FPD	PN	PD	PIS	PIB	PVA	FPM	L	AOB	EGD	CE	EFC	ICR	ICO
DEP	8.5	0.7	32.9	50	55.7	45.9	2.2	11.1	4.65	0.41	1.4	93.9	188	137
PREC%	28	71	59	54	55	27	25	26	41	40	41	11		
RANK (%)	20	20	5	5	5	80	20	40	5	10	5	80	5	30

BEQUELO



SRGen-25	FPD	PN	PD	PIS	PIB	PVA	FPM	L	AOB	EGD	CE	EFC	ICR	ICO
DEP	2	11	31.9	47.7	52.6	47.2	-2.5	7.8	2.97	0.25	1.6	89.7	171	123
PREC%	21	57	46	44	40	26	21	22	33	30	31	15		
RANK (%)	70	40	5	5	5	80	80	90	30	30	5	95	5	60

CONCEPTUS
REPRODUCCIÓN Y GENÉTICA ANIMAL

REPRESENTANTE EN
URUGUAY DE:



INFORMACIÓN Y CATÁLOGOS: DR. JUAN M. DURÁN - 099163312

Restaurante
KI-JOIA
desde-1984

DAT
DE ARMAS TRANSPORTE
099 085 440



FARMQUIP

URUGUAY

equipamiento para manejar ganado



SISTEMA DE ALAMBRADO GALVANIZADO

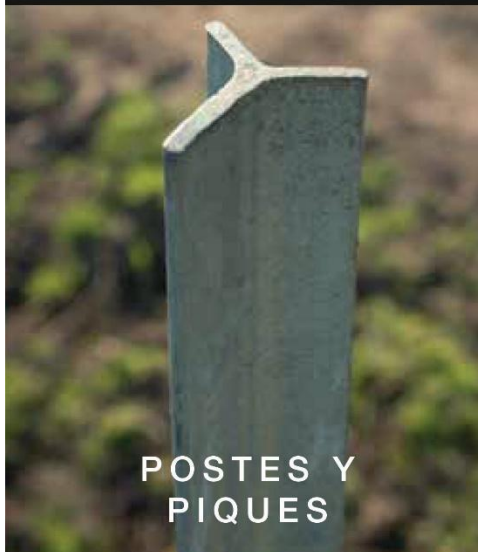

POSTES Y
PIQUES

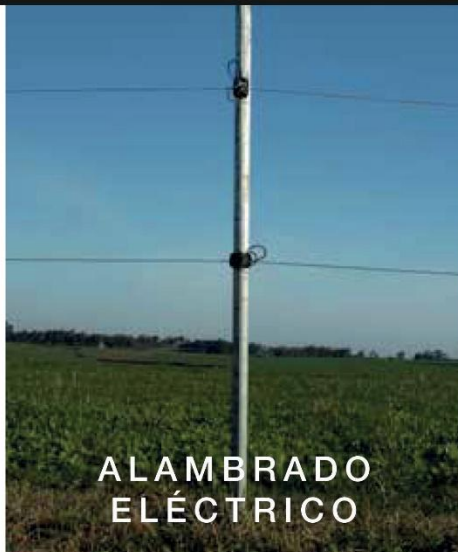

ALAMBRADO
ELÉCTRICO



AISLADORES

**RÁPIDO,
EFICAZ Y
VERSÁTIL**

- Montaje 5 veces más rápido que el sistema tradicional
- 100% reutilizable
- Alta resistencia al clima y al impacto animal
- Alta durabilidad
- Galvanizado sin soldaduras

☎ 099 30 70 80 - 099 90 40 88

✉ farmquipuruguay@gmail.com.uy

🌐 www.farmquipuruguay.com.uy

ANÁLISIS PARÁSITOS INTESTINALES

lae

LABORATORIOS DEL ESTE

ANÁLISIS AGROPECUARIOS

**ANÁLISIS DE
LEUCOSIS Y
BRUCELOSIS**

099-594-187

AGRO INSUMOS



HERBICIDAS

SEMILLAS

FERTILIZANTE

Además contamos con:

- Asesoramiento técnico
- Recorrida de campo
- Análisis de suelos: (Laboratorio del Este)
 - PH
 - Materia Orgánica
 - Fósforo
 - Postasio



¡CONSÚLTENOS!

099 683 367

CONTACTOS:



SPONSORS Y AUSPICIANTES

