2026

ANGUS URUGUAY

PEDIGREE de Producción

Angus sin límites

22 JUEVES

OCTUBRE

La Milagrosa

VICTORICA & ASOC.

Zambrano & Cía.

2026

REMATE PEDIGREE de Producción

Cuando se busca la excelencia, el resultado trasciende.
Cada generación es una nueva oportunidad de superarse, cada servicio, cada selección y cada nacimiento, forman parte de un propósito: producir genética capaz de dejar huella.
Con ese compromiso, La Milagrosa tiene el honor de invitarlo a su 9no. Remate Anual PEDIGREE DE PRODUCCIÓN.
Ponemos a consideración una destacada selección de toros, fruto de un programa de mejoramiento genético construido con pasión, criterio y una búsqueda permanente de excelencia.
Animales funcionales, de gran calidad racial, sólidos en sus datos y preparados para generar valor en los rodeos más exigentes.
Será un verdadero honor recibirlos para compartir una jornada donde la genética, la confianza y la excelencia vuelven a encontrarse.

Porque el futuro de un rodeo comienza mucho antes del primer servicio. Comienza con la decisión de elegir la mejor genética .

La Milagrosa – Angus Sin Límites

2026

REMATE

PEDIGREE de Producción

JUEVES 22 de OCTUBRE
En La Milagrosa

Angus Eficiente, Angus Sin Límites

30 TOROS ANGUS
de Pedigree y SA
Negros y Colorados

17 VIENTRES ANGUS
de Pedigree Preñados
y abiertos

Todos los reproductores cuentan con seguro de vida por 30 días.

12:00 HS – ALMUERZO
14:00 HS – COMIENZO DE LAS VENTAS

PREOFERTAS A PARTIR DEL LUNES 19/10 al JUEVES 22 HASTA LAS 13:00 HS

www.zambrano.com.uy

5% de Descuento por pago contado
1,5% de Descuento por PREOFERTAR
1,5% de descuento por COMPRA PRESENTE
FLETE GRATIS PREVIA CONSULTA.

Zambrano & Cia.
www.zambrano.com.uy

Alejandro Zambrano:
099 683 390
Mauricio Digenova:
099 664 079

La Milagrosa
CUARTO DE MILLA · ABERDEEN ANGUS

Responsables de cabaña:
Juan Luis Benenati Clark: 095594000
juanbenenati@gmail.com
info@lamilagrosa.com.uy

VICTORICA & ASOC.

Ignacio Victorica:
099 682 184
Pablo Susena:
099 713 652

Scotiabank

Financia
12 cuotas o 180 días en U$S sin intereses,
descuento contado 5%

@La Milagrosa
@l.milagrosa

Seguilo en vivo por

paisanotv DIRECTV

Directv Canal 184, Paisano Tv

YouTube Solicite link al 094440249

Redes de los escritorios

REFERENCIA DE PADRES

TAMBOR

TAMBOR - LP LM 015 NAP DISTINCTION 317 TE **RP 15 - BU – 209047**

DUFF DISTINCTION 9105	S A V BISMARCK 5682
DUFF NAPOLEON 232	**ZERCA AA AYE 3 BISMARK**
DUFF EUR 443 MERLE 808	AYELEN 125

Reservado Gran Campeón Ternero de la Nacional Angus del Ternero 2022, Campeón Dos Años Mayor y Gran Campeón de Expo Durazno 2023, Tambor reúne lo mejor de la genética nacional e internacional. Su madre fue Reservada Gran Campeona del Prado, lo que le da un respaldo materno muy importante que, combinado con Napoleón, aporta volumen, moderación, musculatura, profundidad de costilla, corrección y clase racial.
Con un DEP que lo perfila como muy moderado al nacimiento, con sobresaliente crecimiento y carcasa.

REFERENCIA DE PADRES

PANZER - LM 399 COURAGE CONNEALY 04

RP 399 - BU – 195845

CONNEALY CONFIDENCE 0100

CONNEALY COURAGE 25L

PEARL PAMMY OF CONANGA 194

RUBETA 4444 QUEBRANTADOR T/E

LM 004 QUEBRANTADOR – TE

BAYUCUA

Panzer es uno de nuestros principales toros de repaso. Este hijo de Courage, muy requerido en los planteles ya que agrega mucho sello racial y para quienes buscan moderación, corrección estructural, buen crecimiento y funcionalidad.
Comprobado mejorador en rodeos propios y ajenos. En una madre Quebrantador, por lo que es poseedor del gen colorado, aportando destacada genética del Angus internacional.

RUBETA 4444 QUEBRANTADOR T/E

RP 4444 - BU – S009329

N BAR EMULATION EXT

CHAMPION HILL TECUMSEH

CHAMPION HILL BLACKBIRD 33

TRES MARIAS 5839 QUEBRACHO T/E

TRES MARIAS 6700 QUEBRA 5854

TRES MARIAS 5854 GCAN 4844 KATE

Reconocido toro padre colorado de Cabaña La Rubeta de Argentina. Padre de Grandes Campeones tales como el Gran Campeón del Secretariado Mundial de Angus en el 2019 entre otros.
Se destaca especialmente por transmitir calidad racial, volumen, musculatura y una extraordinaria capacidad para producir hembras.
Con un pedigree excepcional donde su madre es una de las claves de la fuerza genética, respaldado por una combinación muy potente de genética estadounidense y argentina.

RUBETA 7333 BENEDETTO TE

RP 7333 - BU – 186662

DOBLEHACHE 33 ORIENTAL T/E

PASTORIZA 565 BRIGADIER T/E

PASTORIZA 312 NARANJA T/E

TRES MARIAS 5839 QUEBRACHO T/E

TRES MARIAS 6700 QUEBRA 5854

TRES MARIAS 5854 GCAN 4844 KATE

Otro referente importante del Angus colorado de La Rubeta, que combina dos líneas muy fuertes: es hijo de Pastoriza Brigadier TE y de Tres Marías 6700 Quebra 5854, una madre especialmente influyente. Un toro muy musculoso, precoz y compacto, de correcta estructura, buen hueso y característico color colorado intenso.

REMATE
PEDIGREE
de Producción
750
695
307x399
Es momento de elegir
GENÉTICA, VOLUMEN
SELLO RACIAL, ESTRUCTURA
DATOS

REMATE
PEDIGREE
de Producción

MACHOS DE PEDIGREE

La Milagrosa ofrece a venta 20 toros seleccionados por su calidad racial, estructura, volumen, funcionalidad y respaldo genético. Resultado de años de trabajo, selección e inversión, buscando producir animales confiables, funcionales y muy productivos.

Complementamos la oferta con 9 toros SA negros y colorados. Los negros son hijos de nuestro toro Copa de Honor del Secretariado Mundial de Angus: LM 129 EURO BENJAMIN 2041 T/E (EURO x MODELO MARATHON 2041 TE)
Los toros colorados son hijos de RUBETA 7951 PRECÓZ (RUBETA FRANCO 6595 x RUBETA MULATA 6584 TE)

Y cuando la genética responde, los clientes siempre vuelven.
GENÉTICA PARA PRODUCIR – CALIDAD PARA ELEGIR – ANGUS PARA MEJORAR

Angus eficiente – Angus Sin Límites

LOTE 1 — LM 760 NAP DISTINCTION 253 TE

RP	BU	NACIÓ
760	241224	10/2/24

PN	PD	P18	HM	AOB	MARB
0,82	18,64	23,84	-3,02	2,735	0,01

CE	PESO
42	853

DUFF DISTINCTION 9105

DUFF NAPOLEON 232

DUFF EUR 443 MERLE 808

MAC´ACHIN BISMARK 4473

LM 253 TANA 123 TE

LM 123 TRAVELER 9282

La Milagrosa ofrece a venta lo mejor de su genética, en este gran toro plantelero hijo de Napoleón, excelente toro padre que ha marcado un cambio en las pistas más premiadas, teniendo como madre a nuestra Reservada Gran Campeona del Prado 2023 "PANDORA", Capo en una madre Candelero!
Un reproductor que marca presencia, con un excelente pedigree, de extraordinaria expresión racial, gran volumen, mucha carne, estructura, profundidad y equilibrio!
Todo lo que se busca en un buen padre!

Napoleón, su padre.

LOTE 2 | 1 | LM 726 PRECOZ FRANCO 1930

RP	BU	NACIÓ
726	241190	16/09/2024

PN	PD	P18	HM	AOB	MARB	CE	PESO
1,32	23,61	13,89	-9,81	2,945	-0,072	40	732

RUBETA FRANCO 6595

RUBETA 7951 PRECOZ

RUBETA MULATA 6584-T/E-

CIRO´S 1022 CHOCKTAWCHIEF 373 LIC

CAMBA PYTA 908 BRIG RETORNO 1930

CAMBA PYTA SS 151 BRIGADIER-908 T.E.

Precoz, su padre.

LOTE 2 | 2 | LM 717 MR ANGUS 594 TE

RP	BU	NACIÓ
717	241180	23/09/2024

PN	PD	P18	HM	AOB	MARB	CE	PESO
1,06	24,95	35,19	-0,07	1,649	0,039	43	800

DUFF NEW EDITION 6108

DUFF ANGUS 011

FCC ROSETTA 745R

SAV 004 DENSITY 4336

ANQUOR 594 KATE-T/E-

ANQUOR 94 LADY SAC CAMELIA-T/E-

Mr Angus, su padre.

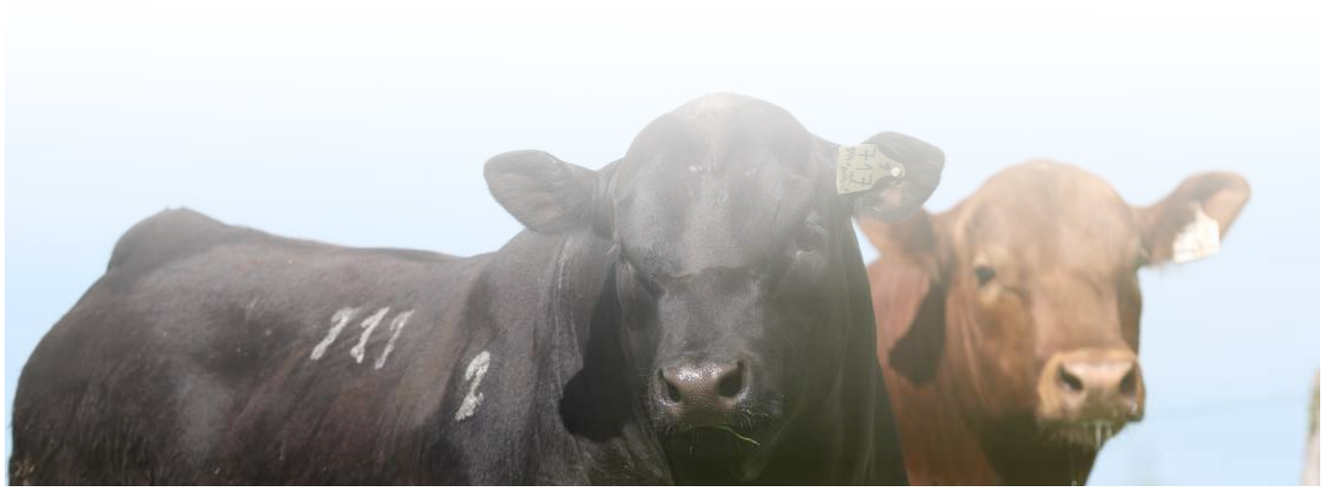

LOTE 3 | 1 | LM 678 NAP TAMBOR 2419

RP	BU	NACIÓ
678	241142	17/09/2024

PN	PD	P18	HM	AOB	MARB	CE	PESO
1,1	25,59	38,16	-0,88	2,105	-0,054	40	702

DUFF DISTINCTION 9105 — CONNEALY COMRADE 1385

DUFF NAPOLEON 232 — **LA GANADERA 2419 COMRADE**

DUFF EUR 443 MERLE 808 — LA GANADERA 2101 PROMESA

Napoleón, su padre.

LOTE 3 | 2 | LM 701 ZORZALITO ZORZAL 246 TE

RP	BU	NACIÓ
701	241164	15/09/2024

PN	PD	P18	HM	AOB	MARB	CE	PESO
0,56	21,4	15,89	-8,18	-1,302	0,016	41	730

TRES MARIAS 6301 ZORZAL T/E — MAC´ACHIN BISMARK 4473

TRES MARIAS 9989 ZORZALITO 8958 TE — **NAIRY CAPO 245 TE**

TRES MARIAS 8958 RADAR 7832 -T/E- — NAIRY BRIGADIER 124 TE

Zorzalito, su padre.

LOTE 3 | 3 | LM 719 EURO BENJAMIN 378 TE

RP	BU	NACIÓ
719	241182	23/09/2024

PN	PD	P18	HM	AOB	MARB	CE	PESO
0,71	19,54	17,33	-5,58	1,269	0,038	40	703

BENJAMIN 1547 ZORZAL LIDER — COSENZA DON ROBERTO 338 T/E

ERRE TE 383 CONDOR EURO T/E — **NAIRY DON ROBERTO 378 TE**

ERRE TE 27 GRINGA TOLUCA T/E — RUBETA 6926 -T/E-

Euro, su padre.

LOTE 4 | 1 | LM 686 COURAGE CONFIDENECE 30

RP	BU	NACIÓ
686	241150	21/09/2024

PN	PD	P18	HM	AOB	MARB	CE	PESO
2,12	26,4	31,25	-3,08	1,229	0,039	38	682

CONNEALY COURAGE 25L

LM 399 COURAGE CONNEALY 04

LM 004 QUEBRANTADOR - TE

TRES MARIAS 9551 CUMBIERO 6978 -TE

LM 30 ERICA 8988 T/E

TRES MARIAS 8988 HITTER 6990 -T/E-

Courage, su abuelo paterno.

LOTE 4 | 2 | LM 693 NAP TAMBOR 52

RP	BU	NACIÓ
693	241157	10/10/24

PN	PD	P18	HM	AOB	MARB	CE	PESO
1,23	20,61	29,38	-3,92	3,841	-0,079	39	685

DUFF NAPOLEON 232

LP LM 015 NAP DISTINCTION 317 T/E

ZERCA AA AYE 3 BISMARK

TRES MARIAS 8155 CANDELERO

LM 52 CANDELERO KIKO 1594

LA SANTINA KIKO 1594-93 T.E.

Tambor, su padre.

LOTE 4 | 3 | LM 727 NAP TAMBOR 127

RP	BU	NACIÓ
727	241191	18/09/2024

PN	PD	P18	HM	AOB	MARB	CE	PESO
1,12	8	33,47	6,39	1,743	-0,104	40	660

DUFF NAPOLEON 232

LP LM 015 NAP DISTINCTION 317 T/E

ZERCA AA AYE 3 BISMARK

TRES MARIAS 9257 FEDERAL -T/E-

LM 127 ERICA 8250 T/E

TRES MARIAS 8250 PIRATA 6684-T/E-

Tambor, su padre.

LOTE 5 | 1 | LM 663 CAPITALIST FINAL ANSWER 168

RP	BU	NACIÓ
663	228887	10/7/23

PN	PD	P18	HM	AOB	MARB	CE	PESO
0,7	16,87	21,67	-1,39	1,508	0,038	38	685

CONNEALY CAPITALIST 028

LD CAPITALIST 316

LD DIXIE ERICA 2053

LM 033 EURO ZORZAL 5566 T/E

LM 168 HUERFANA 047

LM 047 HUERFANA 2041 T/E

Capitalist, su padre.

LOTE 5 | 2 | LM 754 NAPOLEON DISTINCION 253 TE

RP	BU	NACIÓ
754	241218	29/09/2024

PN	PD	P18	HM	AOB	MARB	CE	PESO
0,23	17,39	22,18	-5,18	2,756	-0,007	42	728

DUFF DISTINCTION 9105

DUFF NAPOLEON 232

DUFF EUR 443 MERLE 808

MAC´ACHIN BISMARK 4473

LM 253 TANA 123 TE

LM 123 TRAVELER 9282

Napoleón, su padre.

LOTE 5 | 3 | LM 676 DON JOSE ROB 2900

RP	BU	NACIÓ
676	241140	16/09/2024

PN	PD	P18	HM	AOB	MARB	CE	PESO
0,85	10,53	23,58	3,36	0,951	-0,015	37	658

COSENZA DON ROBERTO 338 T/E

BEST 4113 DON JOSE-T/E-

ERRE TE 613 CREDITO DORADA-T/E-

MODELO REGIS/2521 TE

MODELO M.2521/2900

MODELO MARATHON/2041 TE

Don José, su padre.

LOTE 6 | 1 | LM 696 COURAGE CONFIDENCE 2005

RP	BU	NACIÓ
696	241160	10/12/24

PN	PD	P18	HM	AOB	MARB	CE	PESO
1,12	18,4	27,13	0,61	2,87	0,027	39	637

CONNEALY COURAGE 25L

LM 399 COURAGE CONNEALY 04

LM 004 QUEBRANTADOR - TE

RED U-2 RECON 192Y

LR-LM 2005

LR830

Courage, su abuelo paterno.

LOTE 6 | 2 | LM 724 NAP TAMBOR 1313

RP	BU	NACIÓ
724	241188	15/09/2024

PN	PD	P18	HM	AOB	MARB	CE	PESO
1,12	10,32	19,48	0,76	2,698	-0,101	39	660

DUFF NAPOLEON 232

LP LM 015 NAP DISTINCTION 317 T/E

ZERCA AA AYE 3 BISMARK

LD EMBLAZON 999

OBT EMBLAZON 1313

OBT BISMARCK 443 TE

Tambor, su padre.

LOTE 6 | 3 | LM 740 NAP TAMBOR 914

RP	BU	NACIÓ
740	241204	26/10/2024

PN	PD	P18	HM	AOB	MARB	CE	PESO
1,46	15,24	39,31	6,36	2,688	-0,048	39	690

DUFF NAPOLEON 232

LP LM 015 NAP DISTINCTION 317 T/E

ZERCA AA AYE 3 BISMARK

COLEMAN CHARLO 0256

OBT CHARLO 914 TE

ZUCARA CHIQUITO 4432

Tambor, su padre.

LOTE 7 | 1 | LM 674 NAP TAMBOR 32

RP	BU	NACIÓ
674	241138	16/09/2024

PN	PD	P18	HM	AOB	MARB	CE	PESO
1,13	18,43	29,28	0,42	4,024	-0,094	39	615

DUFF NAPOLEON 232

LP LM 015 NAP DISTINCTION 317 T/E

ZERCA AA AYE 3 BISMARK

TRES MARIAS 8155 CANDELERO

LM 32 BARAJA 9040 T/E

TRES MARIAS 9040 BISMARCK 8326

Tambor, su padre.

LOTE 7 | 2 | LM 721 EURO BENJAMIN 378 TE

RP	BU	NACIÓ
721	241184	24/09/2024

PN	PD	P18	HM	AOB	MARB	CE	PESO
0,2	17,41	21,66	-2,55	0,965	0,032	40	640

BENJAMIN 1547 ZORZAL LIDER

ERRE TE 383 CONDOR EURO T/E

ERRE TE 27 GRINGA TOLUCA T/E

COSENZA DON ROBERTO 338 T/E

NAIRY DON ROBERTO 378 TE

RUBETA 6926 -T/E-

Euro, su padre.

LOTE 7 | 3 | LM 725 NAP TAMBOR 281

RP	BU	NACIÓ
725	241189	16/09/2024

PN	PD	P18	HM	AOB	MARB	CE	PESO
1,1	10,93	21,82	0,38	2,196	-0,091	39	636

DUFF NAPOLEON 232

LP LM 015 NAP DISTINCTION 317 T/E

ZERCA AA AYE 3 BISMARK

COSENZA DON ROBERTO 338 T/E

LM 281 HUERFANA 140

LM 140 HUERFANA 2041 T/E

Tambor, su padre.

LOTE 8 | 1 | LM 690 COURAGE CONFIDENCE 19

RP	BU	NACIÓ
690	241154	24/09/2024

PN	PD	P18	HM	AOB	MARB	CE	PESO
1,03	19,2	20,28	-3,41	1,74	0,084	40	635

CONNEALY COURAGE 25L

LM 399 COURAGE CONNEALY 04

LM 004 QUEBRANTADOR - TE

S A V BISMARCK 5682

LM 019 BISMARK - 413 TE

ENRIANGUS BOMBAZO 3-1082

Courage, su abuelo materno.

LOTE 8 | 2 | LM 695 COURAGE CONFIDENCE 307

RP	BU	NACIÓ
695	241159	10/10/24

PN	PD	P18	HM	AOB	MARB	CE	PESO
1,33	22,72	28,92	-3,24	3,039	0,095	38	630

CONNEALY COURAGE 25L

LM 399 COURAGE CONNEALY 04

LM 004 QUEBRANTADOR - TE

LM 033 EURO ZORZAL 5566 T/E

LM 307 HUERFANA 47

LM 047 HUERFANA 2041 T/E

Courage, su abuelo materno.

LOTE 8 | 3 | LM 704 BRAVO PAXTON 253 TE

RP	BU	NACIÓ
704	241167	16/09/2024

PN	PD	P18	HM	AOB	MARB	CE	PESO
0,81	20,65	26,11	-2,94	1,708	0,072	41	629

COLEMAN CHARLO 0256

COLEMAN BRAVO 6313

COLEMAN DONNA 714

MAC´ACHIN BISMARK 4473

LM 253 TANA 123 TE

LM 123 TRAVELER 9282

Bravo, su padre.

LOTE 8 | 4 | LM 750 ESTOCOLMO 253 TE

RP	BU	NACIÓ
750	241214	26/09/2024

PN	PD	P18	HM	AOB	MARB	CE	PESO
1,28	19,85	13,67	-8,08	2,457	0,053	42	625

COLEMAN CHARLO 0256

S A V ESTOCOLMO 8331

S A V BLACKCAP MAY 3501

MAC´ACHIN BISMARK 4473

LM 253 TANA 123 TE

LM 123 TRAVELER 9282

Estocolmo, su padre.

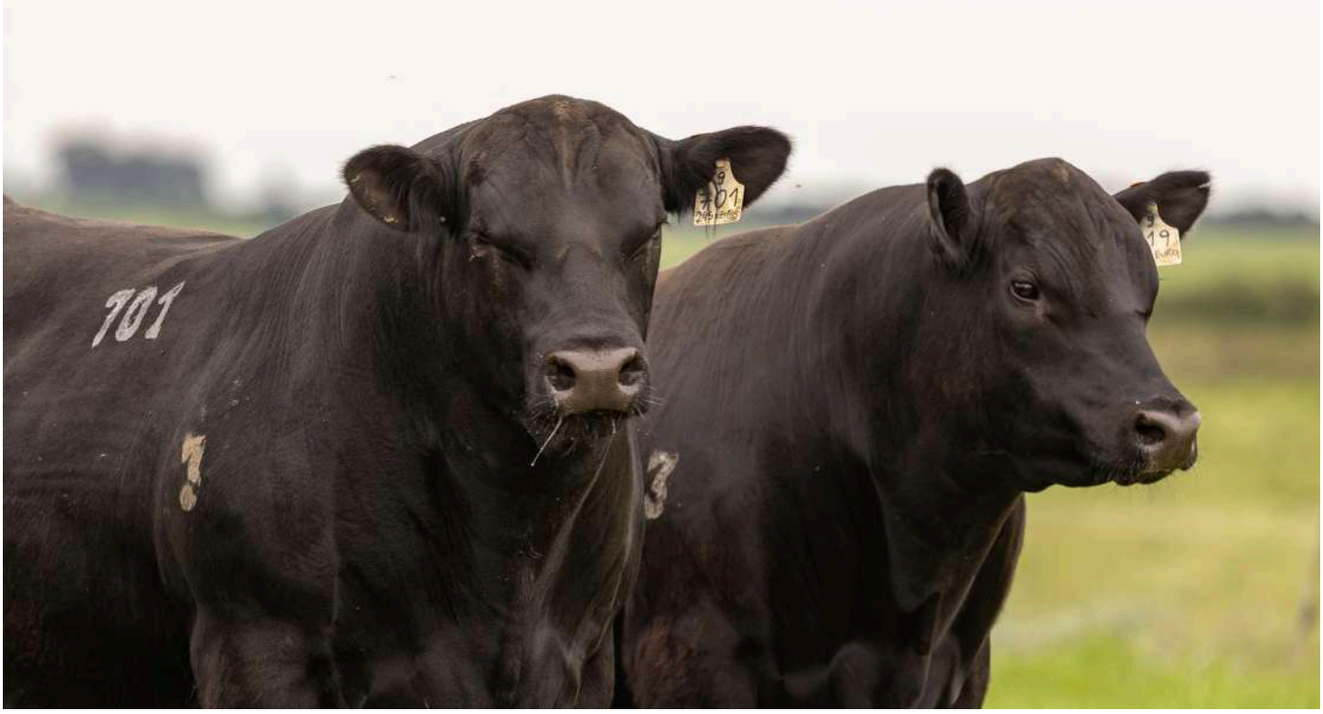

LOTE 1 TOROS SA

N°	TATUAJE	NACIÓ	CE	PESO
1	4243	2024	40	660
2	0720	2024	38	700
3	4248	2024	39	702

LOTE 2 TOROS SA

N°	TATUAJE	NACIÓ	CE	PESO
1	2685	2024	40	610
2	9553	2024	40	658
3	2747	2024	41	650

LOTE 3 TOROS SA

N°	TATUAJE	NACIÓ	CE	PESO
1	7360	2024	39	575
2	2796	2024	40	558
3	7377	2024	40	648

REMATE

PEDIGREE de Producción

HEMBRAS DE PEDIGREE

Porque detrás de la gran genética, siempre hay grandes madres.
En La Milagrosa hacemos hincapié en lo que creemos fundamental en cualquier cabaña: nuestras donantes. Vacas de especial calidad genética, elegidas por su genotipo, fenotipo, fertilidad y funcionalidad. Hembras descendientes de las mejores y más destacadas familias de la raza.

Equilibrio – Confiabilidad – Productividad

LOTE 1 | 1 | LM 572 KIKA 209 TE

RP	BU	NACIÓ
572	219554	16/11/22

PN	PD	P18	HM	AOB	MARB
1,29	22,36	26,6	-4,67	2,471	-0,032

Kika, su abuela..

PREÑADA	TORO DE SERVICIO	FPP
	PANZER	Del 20/11/26 al 20/1/27

DUFF DISTINCTION 9105	TRES MARIAS 6301 ZORZAL T/E
DUFF NAPOLEON 232	**LA SANTINA ZORZAL-93-209 TE**
DUFF EUR 443 MERLE 808	LA SANTINA KIKO 1594-93 T.E.

LOTE 1 | 2 | LM 675 PRINCESA 205

RP	BU	NACIÓ
675	241139	16/9/24

PN	PD	P18	HM	AOB	MARB
0,98	19,87	25,09	-3,2	1,077	-0,019

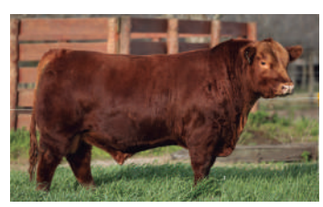

Benedetto, padre de la preñez.

PREÑADA	TORO DE SERVICIO	FPP
	BENEDETTO	15/11/26

RUBETA FRANCO 6595	MAC´ACHIN BISMARK 4473
RUBETA 7951 PRECOZ	**LM 205 ABIGALE 720 T/E**
RUBETA MULATA 6584-T/E-	LR 720

LOTE 1 | 3 | LM 681 PODEROSA 811

RP	BU	NACIÓ
681	241145	19/9/24

PN	PD	P18	HM	AOB	MARB
1,48	27,69	31,98	-2,34	2,303	0,008

Benedetto, padre de la preñez

PREÑADA	TORO DE SERVICIO	FPP
	BENEDETTO	15/11/26

RUBETA FRANCO 6595	CAMBA-PYTA 246 CACHAFAZ 1203
RUBETA 7951 PRECOZ	**YUBELY ARAGON 811**
RUBETA MULATA 6584-T/E-	CAMBA PYTA 397 CARLONCHO 1435 TE

LOTE 2 | 1 | LM 614 LULU 168 TE

RP	BU	NACIÓ
614	221966	5/12/23

PN	PD	P18	HM	AOB	MARB
0,94	24,79	27,47	-5,69	0,809	-0,003

Lulú, su madre. RGC Prado..

PREÑADA	TORO DE SERVICIO	FPP
	TAMBOR	15/11/26

DUFF DISTINCTION 9105 — LM 033 EURO ZORZAL 5566 T/E

DUFF NAPOLEON 232 — **LM 168 HUERFANA 047**

DUFF EUR 443 MERLE 808 — LM 047 HUERFANA 2041 T/E

LOTE 2 | 2 | LM 757 LULU 168 TE

RP	BU	NACIÓ
757	241221	10/1/24

PN	PD	P18	HM	AOB	MARB
1,31	21,07	15,37	-8,27	1,147	-0,003

Lulú, su madre. RGC Prado..

PREÑADA	TORO DE SERVICIO	FPP
	PANZER	Del 20/11/26 al 20/1/27

DUFF NEW EDITION 6108 — LM 033 EURO ZORZAL 5566 T/E

DUFF ANGUS 011 — **LM 168 HUERFANA 047**

FCC ROSETTA 745R — LM 047 HUERFANA 2041 T/E

LOTE 2 | 3 | LM 702 PANDORA 253 TE

RP	BU	NACIÓ
702	241165	15/09/24

PN	PD	P18	HM	AOB	MARB
0,89	18,72	17,51	-5,54	1,782	0,051

LM 253, su madre.

PREÑADA	TORO DE SERVICIO	FPP
	TAMBOR	15/11/26

COLEMAN CHARLO 0256 — MAC´ACHIN BISMARK 4473

COLEMAN BRAVO 6313 — **LM 253 TANA 123 TE**

COLEMAN DONNA 714 — LM 123 TRAVELER 9282

LOTE 3 | 1 | LM 712 LULÚ 168 TE

RP	BU	NACIÓ	PN	PD	P18	HM	AOB	MARB
712	241176	21/09/24	1,19	20,53	28,4	-2,43	2,297	0,012

LM 047, su abuela.

PREÑADA	TORO DE SERVICIO	FPP
	TAMBOR	15/11/26

COLEMAN CHARLO 0256 — LM 033 EURO ZORZAL 5566 T/E

COLEMAN BRAVO 6313 — **LM 168 HUERFANA 047**

COLEMAN DONNA 714 — LM 047 HUERFANA 2041 T/E

LOTE 3 | 2 | LM 615 LULU 168 TE

RP	BU	NACIÓ	PN	PD	P18	HM	AOB	MARB
615	221967	5/12/23	0,94	24,79	27,47	-5,69	2,598	-0,003

LM 047, su abuela.

PREÑADA	TORO DE SERVICIO	FPP
	TAMBOR	15/11/26

DUFF DISTINCTION 9105 — LM 033 EURO ZORZAL 5566 T/E

DUFF NAPOLEON 232 — **LM 168 HUERFANA 047**

DUFF EUR 443 MERLE 808 — LM 047 HUERFANA 2041 T/E

LOTE 4 | 1 | LM 748 LULU 168 TE

RP	BU	NACIÓ	PN	PD	P18	HM	AOB	MARB
748	241212	24/09/24	1,32	23,49	29,11	-3,96	1,879	0,026

LM 047, su abuela.

PREÑADA	TORO DE SERVICIO	FPP
	TAMBOR	15/11/26

DUFF DISTINCTION 9105 — LM 033 EURO ZORZAL 5566 T/E

DUFF NAPOLEON 232 — **LM 168 HUERFANA 047**

DUFF EUR 443 MERLE 808 — LM 047 HUERFANA 2041 T/E

LOTE 4 | 2 | LM 570 BARAJA 32

RP	BU	NACIÓ	PN	PD	P18	HM	AOB	MARB
570	219040	20/12/22	0,51	15,38	16,69	-3,83	2,889	-0,063

Napoelón, su padre.

PREÑADA	TORO DE SERVICIO	FPP
	TAMBOR	15/11/26

DUFF DISTINCTION 9105 — TRES MARIAS 8155 CANDELERO

DUFF NAPOLEON 232 — **LM 32 BARAJA 9040 T/E**

DUFF EUR 443 MERLE 808 — TRES MARIAS 9040 BISMARCK 8326

LOTE 5 | 1 | LM 759 KIKA 196 TE

RP	BU	NACIÓ
759	241223	10/1/24

PN	PD	P18	HM	AOB	MARB
2,33	22,74	31,24	-2,39	1,872	0,031

Kika, su abuela.

PREÑADA	TORO DE SERVICIO	FPP
	TAMBOR	15/11/26

COLEMAN CHARLO 0256 — TRES MARIAS 6301 ZORZAL T/E

S A V RAINDANCE 6848 — **LA SANTINA ZORZAL-93-196 TE**

SAV BLACKCAP MAY 4136 — LA SANTINA KIKO 1594-93 T.E.

LOTE 5 | 2 | LM 710 LADY 245 TE

RP	BU	NACIÓ
710	241173	19/09/24

PN	PD	P18	HM	AOB	MARB
1,27	21,56	21,04	-4,82	0,132	0,01

245, su madre.

PREÑADA	TORO DE SERVICIO	FPP
	TAMBOR	15/11/26

TRES MARIAS 6301 ZORZAL T/E — MAC´ACHIN BISMARK 4473

TRES MARIAS 9989 ZORZALITO 8958-T/E- — **NAIRY CAPO 245 TE**

TRES MARIAS 8958 RADAR 7832 -T/E- — NAIRY BRIGADIER 124 TE

LOTE 6 | 1 | LM 729 HUERFANA 136

RP	BU	NACIÓ
729	241193	10/2/24

PN	PD	P18	HM	AOB	MARB
0,46	19,35	25,19	0,52	0,492	-0,075

2041, su abuela.

PREÑADA	TORO DE SERVICIO	FPP
	TAMBOR	15/11/26

ERRE TE 383 CONDOR EURO T/E — S A V BISMARCK 5682

LM 261 EURO BENJAMIN 6047 T/E — **LM 136 HUERFANA 2041 T/E**

RUBETA BLACKCAP 6047-T/E- — MODELO MARATHON/2041 TE

LOTE 6 | 2 | LM 703 PANDORA 253 TE

RP	BU	NACIÓ
703	241166	15/9/24

PN	PD	P18	HM	AOB	MARB
0,58	16,93	17,98	-4,43	0,431	0,071

253, su madre.

PREÑADA	TORO DE SERVICIO	FPP
	PANZER	Del 20/11/26 al 20/1/27

COLEMAN CHARLO 0256 — MAC´ACHIN BISMARK 4473

COLEMAN BRAVO 6313 — **LM 253 TANA 123 TE**

COLEMAN DONNA 714 — LM 123 TRAVELER 9282

LOTE 6 | 3 | LM 705 PANDORA 253 TE

RP	BU	NACIÓ
705	241168	16/09/24

PN	PD	P18	HM	AOB	MARB
0,62	15,96	18,21	-3,71	1,354	0,049

253, su madre.

PREÑADA	TORO DE SERVICIO	FPP
	PANZER	Del 20/11/26 al 20/1/27

COLEMAN CHARLO 0256 — MAC´ACHIN BISMARK 4473

COLEMAN BRAVO 6313 — **LM 253 TANA 123 TE**

COLEMAN DONNA 714 — LM 123 TRAVELER 9282

LOTE 7 | 1 | LM 685 TRAVELER 9282

RP	BU	NACIÓ
685	241149	20/09/24

PN	PD	P18	HM	AOB	MARB
1,72	14,19	27,05	1,28	2,227	-0,084

Tambor, su padre.

ABIERTA

DUFF NAPOLEON 232 — CURA 4925 CLASSIC HEADLINER T/E

LP LM 015 NAP DISTINCTION 317 T/E — **BAYUCUA**

ZERCA AA AYE 3 BISMARK — BAYUCUA 7787 T.E.

LOTE 7 | 2 | LM 698 FLORIDA 408

RP	BU	NACIÓ
698	241161	15/10/24

PN	PD	P18	HM	AOB	MARB
1,31	21,52	22,72	-2,84	2,645	0,055

Recon, su padre.

ABIERTA

RED BRYLOR WEST JET 69W — RED U-2 RECON 192Y

RED U-2 RECON 192Y — **LM 408 FLORIDA 54**

RED U-2 LARKABA 8133U — LM 54 FLORIDA 6121

REMATE
PEDIGREE
de Producción

SANIDAD

Los toros y vientres fueron vacunados contra las siguientes enfermedades:
-Clostridiosis.
-Carbunco Bacteriano.
-Enfermedades que afectan la reproducción (Leptospirosis, IBR, DVD, Campilobacteriosis. Están libres de Tuberculosis (Tuberculina Intradérmica), Brucelosis (Rosa de Bengala).

Pasaron por una evaluación de aptitud física y reproductiva.

Todos los vientres fueron evaluados ginecológicamente por ecografía para confirmar su preñez y/o evaluar su aptitud reproductiva.

Todos los reproductores que salen a venta son potencialmente aptos para la reproducción.

Todo el ganado está preinmunizado contra la tristeza.

Todos los reproductores conocen el "MÍO MÍO".

REMATE
PEDIGREE
de Producción